Wand-WC Duravit Rimless® # 255709..00 |< 370 mm >|

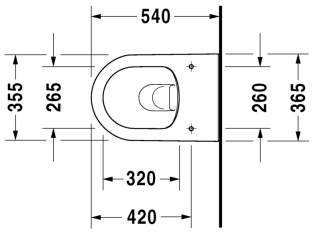

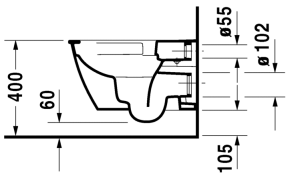

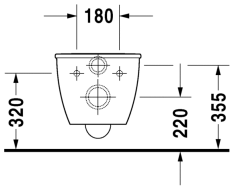

Wand-WC Duravit Rimless®	Größe	Gewicht	Bestellnummer
rimless, Tiefspüler, Durafix inklusive			
Farben			
00 Weiss			
Variante			
♦ Tiefspüler, 4,5 L, rimless	370 x 540 mm	23,200 kg	255709..00

Sanitärkeramiken mit der speziellen WonderGliss Oberflächen Ausführung bleiben sauber und gut aussehend für eine lange Zeit. Wenn Sie WonderGliss bestellen fügen Sie bitte eine "1" als elfte Ziffer zur Bestellnummer hinzu.

Zubehör			
WC-Sitz Scharniere Edelstahl, ohne Absenkautomatik		2,400 kg	006981
WC-Sitz Scharniere Edelstahl, mit Absenkautomatik SoftClose, abnehmbar		2,700 kg	006989
Befestigung für Wand-Bidet und Wand-WC	Ø 12 x 180 mm	0,200 kg	006500
Schallschutz-Set für Wand-WC		0,300 kg	005064

Ausschreibungstext

DURAVIT Darling New Wand-WC Rimless, Design by Sieger Design, Tiefspüler aus Sanitärkeramik wandhängend für 4,5 Liter Spülwasser, inklusive Durafix. Runde Beckenform übergehend in einen Halbkreis im vorderen Bereich mit breitem Rand. Außen glatte geschlossene Form. Bodenfreiheit 60/105mm bei Einbauhöhe 400mm. Abmessungen(BxTxH) 365x540x340/295mm. Weiß. Best.Nr.2557090000

Alle Zeichnungen enthalten alle notwendigen Maße (mm), die den üblichen Toleranzen unterliegen. Exakte Maße können nur am Produkt abgenommen werden.