Wand-WC Compact Duravit Rimless® # 253009..00 |< 370 mm >|

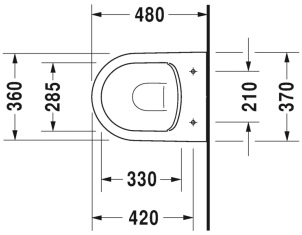

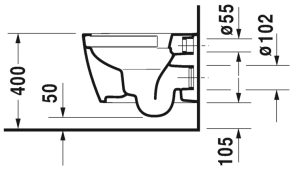

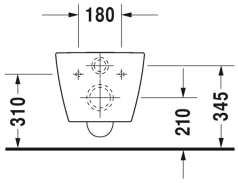

Wand-WC Compact Duravit Rimless®	Größe	Gewicht	Bestellnummer
rimless, Tiefspüler, Durafix inklusive, 4,5 L			
Farben			
00 Weiss 20 HygieneGlaze Weiss (antibakteriell wirkende Keramikglasur)			
Variante			
©	370 x 480 mm	23,600 kg	253009..00
Sanitärkeramiken mit der speziellen WonderGliss Oberflächen Ausführung bleiben sauber und gut aussehend für eine lange Zeit. Wenn Sie WonderGliss bestellen fügen Sie bitte eine "1" als elfte Ziffer zur Bestellnummer hinzu.			
Zubehör			
WC-Sitz Scharniere Edelstahl, ohne Absenkautomatik		2,000 kg	002011
WC-Sitz abnehmbar, Scharniere Edelstahl, mit Absenkautomatik		2,000 kg	002019
Befestigung für Wand-Bidet und Wand-WC	Ø 12 x 180 mm	0,200 kg	006500
Schallschutz-Set für Wand-WC		0,300 kg	005064
Ausschreibungstext			
DURAVIT ME by Starck Wand-WC Duravit Rimless® Compact, Design by Philippe Starck, Tiefspüler wandhängend aus Sanitärkeramik mit verdeckter Befestigung, spülrandloses WWC mit patentierter Duravit Rimless® Spültechnologie. 4,5 Liter Spülwassermenge. WC mit rechteckige nach unten konische Beckenform mit schmalen Keramikkante, kurze Ausladung. Durafix inklusive. Option: HygieneGlaze (antibakterielle Keramikglasur auf Zinn-Zink Basis), unter Zugrundelegung der Normen JIS 2801 und BS ISO 22196 mit einen Wirkungsgrad von 99,9%. Bodenfreiheit 50/105mm bei Einbauhöhe 400mm. Abmessungen(BxTxH)370x480x350/295mm. Weiß. Best.Nr. 2530090000. Mit HygieneGlaze Best.Nr. 2530092000			

Alle Zeichnungen enthalten alle notwendigen Maße (mm), die den üblichen Toleranzen unterliegen. Exakte Maße können nur am Produkt abgenommen werden.