Wand-WC Vital # 220309..00 |< 360 mm >|

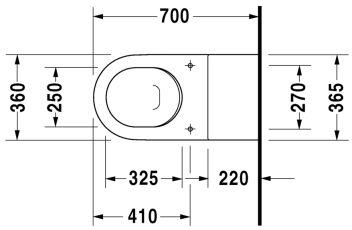

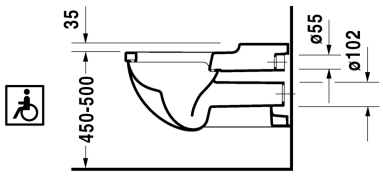

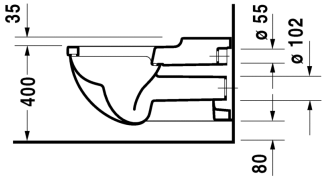

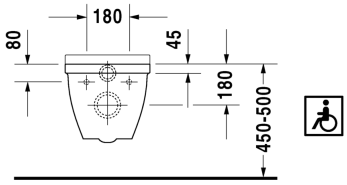

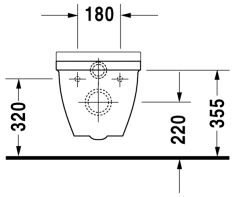

Wand-WC Vital	**Größe**	**Gewicht**	**Bestellnummer**
Tiefspüler, barrierefrei, Ausladung 700 mm			
Farben			
00 Weiss			
Variante			
♦ Tiefspüler, Ausladung 700 mm, 6,0 L, barrierefrei	360 x 700 mm	33,000 kg	220309..00
Sanitärkeramiken mit der speziellen WonderGliss Oberflächen Ausführung bleiben sauber und gut aussehend für eine lange Zeit. Wenn Sie WonderGliss bestellen fügen Sie bitte eine "1" als elfte Ziffer zur Bestellnummer hinzu.			
Zubehör			
WC-Sitz Vital mit Winkelpuffern und durchgehender Scharnierwelle, Scharniere Edelstahl, ohne Absenkautomatik		3,300 kg	006241
WC-Sitzring Vital mit Winkelpuffern und durchgehender Scharnierwelle, Scharniere Edelstahl, ohne Absenkautomatik		1,700 kg	006261
Befestigung für Wand-Bidet und Wand-WC	Ø 12 x 180 mm	0,200 kg	006500
Schallschutz-Set für Wand-WC		0,300 kg	005020

Ausschreibungstext

DURAVIT Starck 3 Vital Wand-WC Design by Philippe Starck, Tiefspüler mit 70 cm Ausladung wandhängend aus Sanitärkeramik für 6Liter Spülwasser. Rechteckige Beckenform vorne übergehend in einen Halbkreis. Aus Hygienegründen mit geschlossenem Spülrand und keramischem Spülwasserverteiler. Bodenfreiheit 140/117mm bei Einbauhöhe 480mm einschl. WC-Sitz (ohne Deckel)gemäß DIN 18040-1 und DIN 18040-2. Abmessungen(BxTxH) 360x700x320/355mm. Weiß. Best.Nr. 2203090000

Alle Zeichnungen enthalten alle notwendigen Maße (mm), die den üblichen Toleranzen unterliegen. Exakte Maße können nur am Produkt abgenommen werden.