

Schablone und Montageanleitung Einbauwaschtisch von oben
Template and mounting instructions Vanity basin installation from above
Gabarit et notice de montage Vasque par dessus
Sjabloon en montageaanwijzing Inbouwastafel van bovenaf
Sagoma e istruzioni di montaggio Lavabo a incasso dall'alto
Plantilla e instrucciones de montaje Lavabo para empotrar desde arriba
Esquema de corte e instruções de montagem Lavatórios de embutir por cima
Şablon ve montaj kılavuzu Tezgah üstü lavabo
模板及安装说明 台上式脸盆

BALI 派丽, # 047334 .00
DURAPLUS 杜拉普斯, # 047256 .00
DURAPLUS 杜拉普斯, # 047262 .00
MANUA 曼娜, # 522048 .00
MOREA 莫亚, # 522162 .00
MOREA 莫亚, # 522256 .00
JAVA 佳华, # 047465 .00

Der Ausschnitt für Morea # 522256.00 / 522162.00 und Java # 047465.00 darf auf der Platte nicht mittig vorgenommen werden, wenn die Einbauwaschtische nach dem Aufsetzen zentriert liegen sollen. Daher beim Ausschnitt bitte folgende Maße berücksichtigen:

If the Morea # 522256.00 / 522162.00 and Java # 047465.00 inset vanity wash basins are to sit centrally, the countertop should not be cut exactly in the middle. Please observe the following measurements for cutting:

Si les vasques Morea # 522256.00 / 522162.00 et Java # 047465.00 sont destinées à être encastrées dans une position parfaitement centrée, il faut découper le plan d'une façon asymétrique. Pour cela, respectez les mesures suivantes lors de la découpe:

Breng de uitsparing voor de modellen Morea # 522256.00/522162.00 en Java # 047465.00 niet in het midden van de plaat aan, indien de inbouw-wastafels na het plaatsen gecentreerd moeten liggen. Houd daarom bij het inbouwen de volgende maten aan:

Se dopo il montaggio i lavabi ad incasso devono trovarsi in posizione centrata, il taglio per Morea # 522256.00 / 522162.00 e Java # 047465.00 non deve essere eseguito al centro del piano. Nel ritaglio dell'incavo si prepara, quindi, di tenere presenti le seguenti misure:

Nos lavatórios Morea # 522256.00 / 522162.00 e Java # 047465.00 o interior do lavatório deve ficar centrado. A bancada não deve ser cortada exactamente no centro. Por favor observe as seguintes medidas de corte.

El recorte para lavabo Morea # 522256.00 / 522162.00 y Java # 047465.00 no puede ser efectuado en el centro, si el lavabo empotrado debe estar centrado después de la instalación. Por esta razón hay que tener en cuenta las siguientes medidas:

Morea 522156.00 / 522162.00 ve Java 047465.00 gibi merkeze monte edilen tezgah lavaboların tezgah oyuntularının tam ortasına/mesesini çin aşağıdaki ölçülere lütfen dikkat ediniz.

在安装莫亚脸盆#522256.00/522162.00和佳华 # 047465.00时,请注意台面切割预留尺寸,参考以下数据:

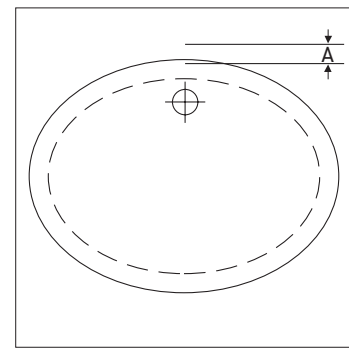

Model/Model/Modèle/Model	A
Modello/Modelo/Modelo/型号	
Morea 莫亚, # 522256.00	10 mm
Morea 莫亚, # 522162.00	10 mm
Java 佳华, # 047465.00	7 mm

— Außenkontur der Keramik
Outer edge of basin
Contour extérieur de la vasque
Uitwendige omtrek wastafel
Perfillo esterno della ceramica
Contorno exterior de la cerámica
Rebordo exterior do lavatório
lavabonun dış kenar çizgisi
脸盆外缘

- - Ausschnitt der Schablone
Cutting line for countertop
Ligne de coupe
Uitsparing van inbouwmat
Taglio della dima
Recorte de la plantilla
Linha de corte da bancada
Tezgah kesim çizgisi
台上盆切割线

BALI 派丽, # 047334 .00

DURAPLUS 杜拉普斯, # 047256 .00

DURAPLUS 杜拉普斯, # 047262 .00

MOREA 莫亚, # 522162 .00

JAVA 佳华, # 047465 .00

MANUA 曼娜, # 522048 .00

MOREA 莫亚, # 522256 .00

Duravit AG
Werderstr. 36
78132 Herrnsberg
Germany
Phone +49 78 33 70 0
Fax +49 78 33 70 289
info@duravit.de
www.duravit.de

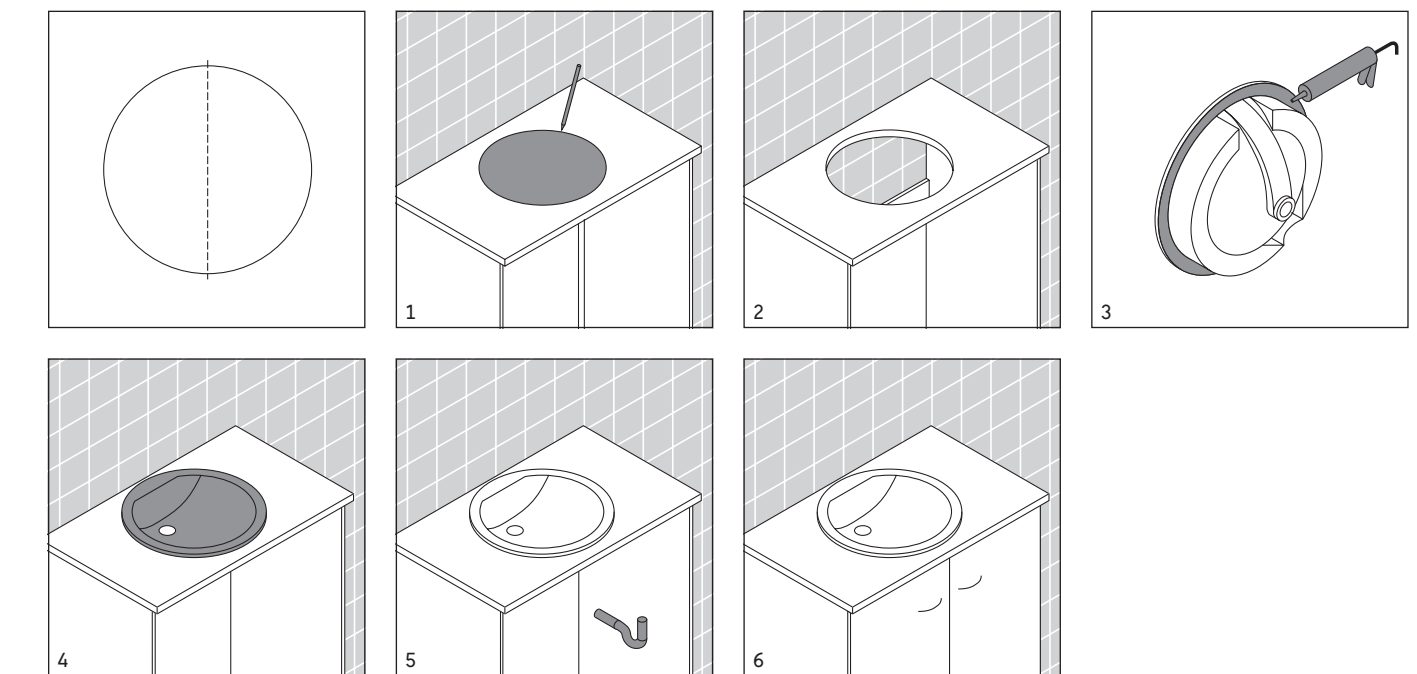

Technische Verbesserungen und optische Veränderungen an den abgebildeten Produkten behalten wir uns vor. We reserve the right to make technical improvements and enhance the appearance of the products shown. Nous nous réservons le droit d'apporter des améliorations techniques et de modifier l'apparence visuelle des produits présentés. Technische verbeteringen en optische wijzigingen ten opzichte van de afgebeelde producten voorbehouden. Con riserva di apportare modifiche tecniche. Nos reservamos el derecho de realizar modificaciones técnicas y de aspecto de los productos representados. Reservamos-nos o direito de efectuar melhorias técnicas e alterações visuais que beneficiem os produtos apresentados. Belirtilen ürünlerde teknik iyileştirme ve görsel değişiklik yapma hakkımız saklıdır. 由于技术改进, 我们保留改变产品规格说明的权利。