Wand-WC Vital Duravit Rimless® # 255909..00 |< 370 mm >|

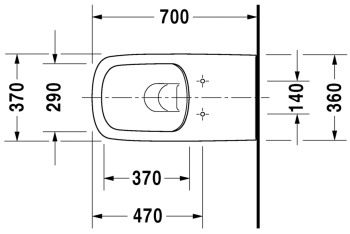

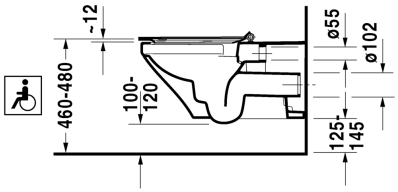

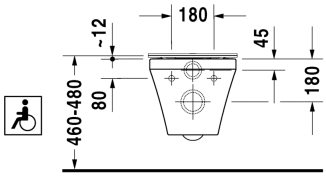

Wand-WC Vital Duravit Rimless®	Größe	Gewicht	Bestellnummer
rimless, Tiefspüler, barrierefrei, Ausladung 700 mm, Durafix inklusive, 4,5 L			
Farben			
00 Weiss			
Variante			
♦ Ausladung 700 mm, Tiefspüler, rimless, 4,5 L, barrierefrei	370 x 700 mm	30,500 kg	255909..00
Sanitärkeramiken mit der speziellen WonderGliss Oberflächen Ausführung bleiben sauber und gut aussehend für eine lange Zeit. Wenn Sie WonderGliss bestellen fügen Sie bitte eine "1" als elfte Ziffer zur Bestellnummer hinzu.			
Zubehör			
WC-Sitz Vital verlängerte Ausführung, mit Winkelpuffern und durchgehender Scharnierwelle, Scharniere Edelstahl, ohne Absenkautomatik		3,400 kg	006231
WC-Sitz Vital verlängerte Ausführung, mit Winkelpuffern und durchgehender Scharnierwelle, Scharniere Edelstahl, mit Absenkautomatik SoftClose		3,500 kg	006239
WC-Sitzring Vital verlängerte Ausführung, mit Winkelpuffern und durchgehender Scharnierwelle, Scharniere Edelstahl, ohne Absenkautomatik		2,100 kg	006251
WC-Sitz abnehmbar, verlängerte Ausführung, Scharniere Edelstahl, ohne Absenkautomatik		3,100 kg	006051
WC-Sitz abnehmbar, verlängerte Ausführung, Scharniere Edelstahl, mit Absenkautomatik SoftClose		3,000 kg	006059
Befestigung für Wand-Bidet und Wand-WC	Ø 12 x 180 mm	0,200 kg	006500
Schallschutz-Set für Wand-WC		0,300 kg	005064
Ausschreibungstext			
DURAVIT DuraStyle Wand-WC Vital rimless Tiefspüler mit 70 cm Ausladung gemäß DIN barrierefrei 18040.1+2., wandhängend aus Sanitärkeramik für 4,5 Liter Spülwasser inklusiv Durafix. Außen glatte geschlossene rechteckige Beckenform. Bodenfreiheit 100/120mm bei Einbauhöhe 460-480mm einschl. WC-Sitz (ohne Deckel). Abmessungen(BxTxH) 370x700x360mm. Weiß. Best.Nr.2559090000.			

Alle Zeichnungen enthalten alle notwendigen Maße (mm), die den üblichen Toleranzen unterliegen. Exakte Maße können nur am Produkt abgenommen werden.