Wand-WC Compact # 220209..00 |< 360 mm >|

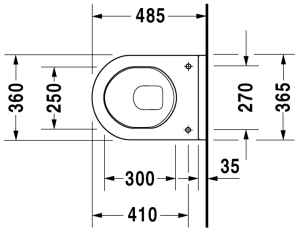

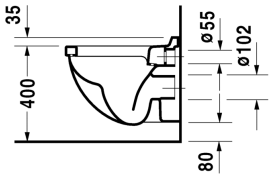

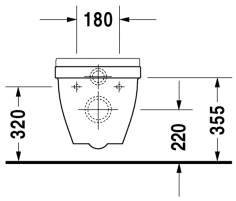

Wand-WC Compact	**Größe**	**Gewicht**	**Bestellnummer**
Tiefspüler			
Farben			
00 Weiss			
Variante			
6,0 L, Tiefspüler	360 x 485 mm	21,500 kg	220209..00

Sanitärkeramiken mit der speziellen WonderGliss Oberflächen Ausführung bleiben sauber und gut aussehend für eine lange Zeit. Wenn Sie WonderGliss bestellen fügen Sie bitte eine "1" als elfte Ziffer zur Bestellnummer hinzu.

Zubehör			
WC-Sitz Scharniere Edelstahl, ohne Absenkautomatik		2,300 kg	006381
WC-Sitz Scharniere Edelstahl, mit Absenkautomatik SoftClose, abnehmbar		2,700 kg	006389
Befestigung für Wand-Bidet und Wand-WC	Ø 12 x 180 mm	0,200 kg	006500
Schallschutz-Set für Wand-WC		0,300 kg	005020

Ausschreibungstext

DURAVIT Starck 3 Wand-WC Compact Design by Philippe Starck, Tiefspüler mit kurzer Ausladung aus Sanitärkeramik wandhängend für 4,5Liter Spülwasser nach EN 997. Mit Prüfzeugnis der LGA Würzburg. Rechteckige Beckenform vorne übergehend in einen Halbkreis. Wandanschluss mit Aufkantung. Aus Hygienegründen mit geschlossenem Spülrand und keramischem Spülwasserverteiler. Bodenfreiheit 55/25mm bei Einbauhöhe 400 mm. Abmessungen(BxHxT)360x485x320mm. Weiß. Best.Nr. 2202090000

Alle Zeichnungen enthalten alle notwendigen Maße (mm), die den üblichen Toleranzen unterliegen. Exakte Maße können nur am Produkt abgenommen werden.